

**AL COMUNE DI VENAFRO**  
**UNITA OPERATIVA TRIBUTI**  
**- SERVIZIO IDRICO -**  
**VENAFRO**

**OGGETTO: LETTURA CONTATORE ACQUA POTABILE.**

<b>INTESTATARIO CONTATORE:</b>		
COGNOME	NOME	<b>CODICE FISCALE:</b>
<b>INDIRIZZO:</b>		<b>TEL.</b>

**DATI CATASTALI IDENTIFICATIVI DELL'IMMOBILE PRESSO CUI E' ATTIVATA L'UTENZA IDRICA**

foglio	numero	sub	categoria	classe	UBICAZIONE UTENZA

CODICE UTENTE	MATRICOLA CONTATORE	ULTIMA LETTURA MC	DATA RILEVAMENTO	LETTURA ATTUALE MC	DATA RILEVAMENTO

**BARRARE LA CASELLA IN RELAZIONE ALL'USO:**

DOMESTICO <input type="checkbox"/>	COMMERCIALE <input type="checkbox"/>	OSPEDALI E IST. RICOVERO <input type="checkbox"/>	UTENTI CON POZZO <input type="checkbox"/>
------------------------------------	--------------------------------------	---	---

note:

---



---

DATA

---

**FIRMA DELL'UTENTE**

---



---

## Come leggere il contatore

Vi sono più varietà di contatori, ma, per quanto riguarda la lettura, si possono raggruppare in due categorie: contatori a lettura diretta e contatori a lancette. Premettendo che, comunque nella lettura, non viene tenuto conto dei decimali, riportiamo qui di seguito alcuni esempi.

### Contatori a lettura diretta:

Sono i più semplici da leggersi, in quanto, la lettura è chiaramente indicata in numeri ( i decimali generalmente non vengono letti).

In alcune marche di contatori a lettura diretta, sono indicati in numeri anche i primi decimali, evidenziati dal colore rosso e separati dai numeri interi, dalla virgola.

### Contatori a lettura indiretta (a lancette):

Relativamente complessa risulta invece la lettura dei contatori a lancette.

Anche in questi contatori gli interi sono indicati in nero, mentre i decimali in rosso. Sotto ogni quadrante è indicato il numero per il quale moltiplicare il valore indicato dalla lancetta ( es. x 10 oppure x 1). Ogni quadrante funziona in modo molto simile ad un orologio per cui la lancetta si posiziona esattamente su di un numero solo se la lancetta del quadrante "inferiore" si trova sullo zero, altrimenti la lancetta seguirà il numero di uno spazio proporzionale a quanto segnato dalla lancetta "inferiore".

CONTATORE A LETTURA INDIRETTA

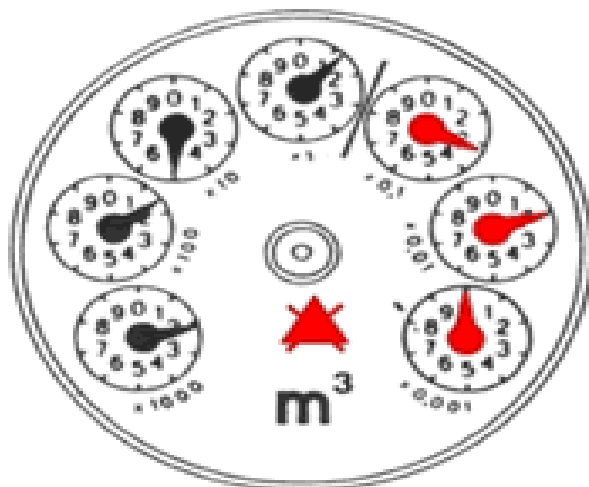

INDICA 2151 METRI CUBI

CONTATORE A LETTURA DIRETTA

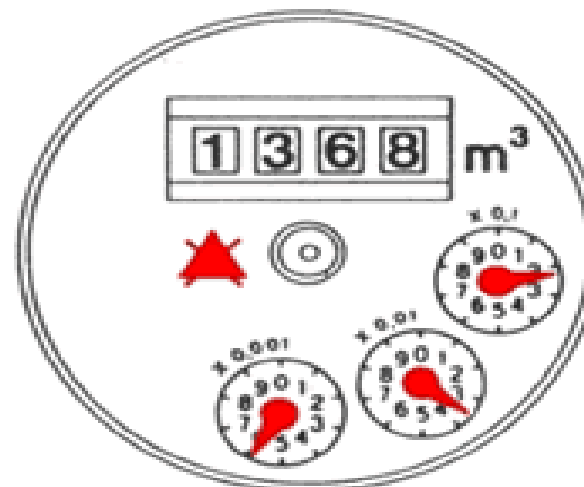

INDICA 1368 METRI CUBI

## CONTATORE A LANCETTE

La lettura si esegue leggendo le lancette nere: il contatore si deve leggere in senso orario, da sinistra a destra, cominciando dalla lancetta che indica le migliaia (x 1000). La lancetta si trova molto spesso posizionata tra due numeri: si considera il numero inferiore. Per esempio in questo caso la lancetta delle migliaia è posizionata tra il due ed il tre quindi si prenderà il valore 2. Con lo stesso metodo si procede a leggere le centinaia (x100), le decine (x10) e le unità (x1).

## CONTATORE A LETTURA DIRETTA

La lettura si esegue leggendo le cifre intere (quelle prima di un'eventuale virgola) da sinistra verso destra. Se l'ultima cifra non è allineata alle altre si considera quella inferiore. Le lancette in questo caso non vanno lette.

### CONTATORE A LETTURA INDIRECTA

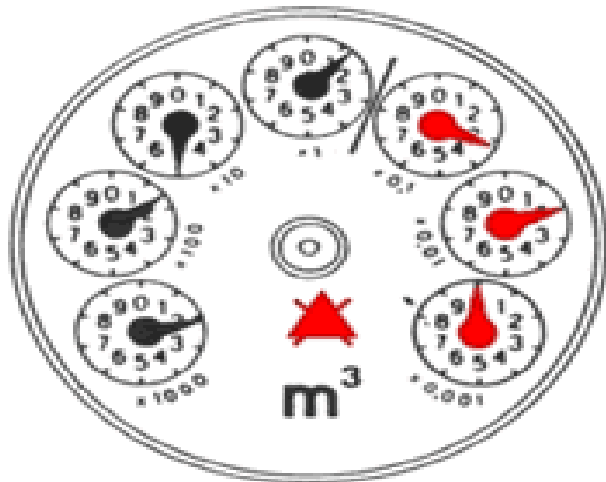

INDICA 2151 METRI CUBI

### CONTATORE A LETTURA DIRETTA

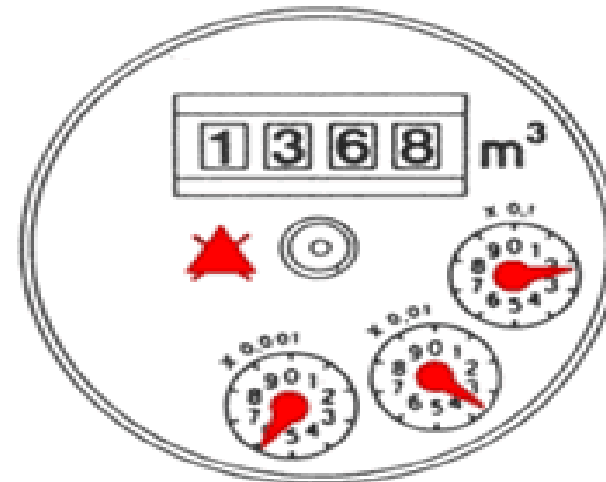

INDICA 1368 METRI CUBI